

Henry 1961

EP343-03.01

Notes sur fiches Arcy 1961 -

Spencer - Fouille
 - moyen
Mourer - lent
Beatrice - bien
Chauvire - tres bien
Coiffard - Tres moyen
Gaucher - moyen
Moinot - bien
Loyer - bien
Couturier - soigneux - manque de culture -
 caractere !!

	De ce page	Journal	Plans Semis	Comportement	Note générale	Pratique	après cours
J. Garanger	B	B	B	TB		TB	B
V. Wakankar	M	?	TB	TB		B	?
A. Ichon				TB			
D. Lavelle							
J. C. Zivic	P		M	B		M	M
J. M. Deveau	P	TB	P	B		P	B
E. Goujon	B	P	M	TB		B	
J. F. Jarrige	B	AB	B	B		AB	M
M. P. de Buzon	AB	M		P		M	
S. Platiel	B	AB	B	TB		B	B
A. Delaporte	M	M	M	M		M	
M. Legrand	B	AB	I	TB		AB	
R. Mourer	P	M	M	TB		M	M
P. Allier	B	M		TB		B	
D. Mourin. Buisson	AB	M	M	TM		M	TM
M. Weiss	B	-	AB	B	-pétrole	B	M
2. Spence	B	B	B	TB		TB	B
G. Douglas	TB	AB	B	TB		P	M
4. Loyer	TB	B	B	TB		AB	AB
M. P. de Buzon							
c. Chaurin	B	B	B	TB		P	
F. Le Quang	M	M	M	P		M	

	De ca page	Journal	Plan, dessin	Comportement	Notes générales	Requis	Comment
M. Egloff	B	B	AB	TB		P	P
J. Gruninger	B	B	AB	TB		B	B
A. Tueller	B	B	B	TB		B	AB
T. S. Chua	AB		B	TB		P	
C. Prost	P	P	P	TB	Musée Irregularité	M	
E. Gherardi	B		B (-lent.)	TB		P	
J. Cooper	B	B	B	TB		B	B
B. Shebeck	B			TB		TB	
P. Coiffard							
C. Moirand	B	B	AB	TB		B	B
C. Linhart	AB	P	P	TB	Fatigabilité	M	M
J. P. Laurent							
J. Christian	AB		AB	TB		B	
R. Butler							
T. Gruelin							
Sauger							
M. Daruois	B un feu artific.	B flamme	B	TB		AB	
A. M. Loth	AB	P	B	TB		B	B
Caubereau	P	AB		AB	feu d'artifice profond.	M	+

Ms. Chan. Aray. 1961
coursiers & demandes

17 mai 1961

Madame REGOBY
Rue de l'Eglise
ARCY SUR CURE

Chère Madame,

Je vous remercie de votre lettre et je vais demander aux personnes intéressées de vous envoyer des arrhes. Toutefois, M. Skinner est américain et vient directement des Etats-Unis. Il ne pourra donc pas vous envoyer d'argent à l'avance et je vous demanderai donc de lui faire confiance.

Veillez croire, chère Madame, à mes sentiments distingués.

F. DAVID

20 juin 1961

Madame REGOBY
rue de l'Eglise
ARCY SUR CURE

Chère Madame,

Avant le début du camp à Arcy, je vous envoie la liste complète des personnes qui comptent coucher chez vous :

Mlle LOYER : du 25 juillet au 10 août
Mlle DANGLA : du 25 juillet au 10 août
M. ROOS : du 15 août au 31 août
M. Skinner : du 1er au 31 août
M. VARDJAVAND : du 15 au 31 août
Mlle COUTURIER : du 16 au 31 juillet
M. BECQUELIN : du 1er au 31 août.

M. Skinner vient du 1er au 31 août et non pas du 11 au 31 août comme je vous l'avais écrit.

Veillez recevoir, chère Madame, l'expression de mes sentiments distingués.

La Secrétaire,

F. DAVID
Musée de l'Homme
Palais de Chaillot
PARIS 16e

4 mai 1961

Madame REGOBI
rue de l'Eglise
ARCY SUR CURE

Madame,

Je vous écris de la part de M. Leroi-Gourhan qui me charge de vous demander si vous auriez encore des chambres disponibles pour des étudiants. Il faudrait loger 3 personnes:

- M. Vardjavand du 15 juillet au 1er août,
- M. J. Skinner du 11 au 31 août,
- M. Roos du 15 au 31 août.

J'espère que c'est encore possible et dans l'attente de votre réponse, je vous prie de recevoir l'expression de mes sentiments distingués.

F. DAVID

Stage Aray

Généraliste DELAISI

160 rue de Grenelle Paris VII

Faurelriches Lettres de Paris

Désire suivre le Stage d'Aray - 15 Juillet - 1 Août

MOURER Roland

65 av. Foch - Paris XVI^e

Faculté des Lettres

15 juillet - 1^{er} août (Aray)

WALTER Jean-François

29 rue Durkheim Chateaufort (Seine)

Préférence 15 Juillet - 1^{er} Août

Papanicolaou 15 juillet - 1 Août.

Apt. 107, 417 W. 120 St.,
New York 27 N.Y.,
25 April 1961.

Mr. A. Leroi-Gourhan,
University of Paris,
Paris, France.

My dear Mr. Leroi-Gourhan,
Professor Ralph Solucki has informed me that you have kindly consented to my working under you for a period this summer. I sincerely hope that in addition to learning I shall be able to help in whatever capacity that you see fit to use me.

I would like to plan my itinerary to suit your convenience. I expect to do some other work during the early summer, and had thought of arriving in August. I will be very happy, however, to make such changes as you wish.

I understand that it may be difficult to obtain a room. I would be most grateful if you could suggest where I might inquire in this respect after I know when I am expected to arrive.

I assure you that I am delighted with the prospect of this experience, and am looking forward to it with great pleasure.

Sincerely yours,
James H. Skinner

419 West 119 Street
Apt. 6-F
New York 27, N.Y.
23 May, 1961.

Mr. J. David,
Musée de l'Homme,
Paris, France

Dear Sir,

Thank you for your letter of
10 May concerning M. Leroi-Gourhan's
suggestions about my stay at Arcy-sur-Cure.
The month of August seems to fit
my plans quite well, and I will
arrange to be there on 1 August.

I expect to be in Paris toward
the latter part of June, and will
try to call on you or M. Leroi-Gourhan
at the Museum at that time.

I appreciate your interest, and
am particularly grateful for booking
a room for me.

Very sincerely yours
James H. Skinner

10 mai 1961

Mr J. H. SKINNER
Apt. 104
414 W. 120 st.
NEW YORK 27

Dear Sir,

In answer to your letter of the 25th April, I send you general information concerning Arcy-sur-Cure. Mr. Leroi-Gourhan proposes to you to come to Arcy from the 1st of August until the end of the month. If, however, it was not convenient to you, please tell it to us as soon as possible.

Besides, you have a room booked for this time.

Failing a reply from you, we expect you on the 1st of August.

Yours sincerely,

p.p. A. LEROI-GOURHAN

F. DAVID

STAMBOULI Fredj
Rue M. HALLAH
MONASTIR
TUNISIE

S

Monastir le 31 juillet 1961.

Cher Professeur

Je vous écris pour vous dire tous mes regrets de ne pouvoir, comme convenu, participer durant le mois d'Août, aux fouilles d'Arcy. Je ne pourrais tenir mes promesses, en raison de circonstances exceptionnellement graves qui règnent en Tunisie, en particulier les étudiants se trouvent mobilisés et tenus en état d'Alerte.

Je vous demande toutes mes excuses.

Veillez recevoir, ainsi qu'à Mme Germaine Bonheur, mes salutations les plus respectueuses et toute ma gratitude.

STAMBOULI

Professeur de lycée S. Boniface
Utrecht

A van Gool

Irs langues classiques

134 K. Doorman - laan

Utrecht

Tel 30-26160

104

Mardi 4 Avril 1961

Monsieur,

A la suite d'un entretien que
j'ai eu, il y a une dizaine de
jours, avec l'un de vos collabora-
teurs, au sujet de l'école de
fouilles d'Arcy sur Cure, je vous
confirme que je désirerais parti-
ciper à la session annuelle
de cette école l'été prochain
du 1^{er} au 15 Août, et j'espère

recevoir votre accord à ce sujet.

Veuillez agréer l'assurance de
mes sentiments distingués.

SD

Sabine VANTROYS

2 rue de Villerssexel - Paris 7^e

P.S. je précise ici les renseignements
qui ont déjà été notés à mon sujet:

je prépare actuellement une licence
de sciences naturelles à la faculté des
sciences d'Orsay :

j'ai déjà obtenu les certificats de
SPCN et de géologie générale, et je
prépare actuellement ceux de
zoologie et de biologie générale.

J'ai eu connaissance de votre école il ya
deux ans par une affiche, mais
je n'ai pas pu participer à la dernière
session; c'est pourquoi je désire y
participer cette année.

10 avril 1961

Mademoiselle S. VANTROYS
2, rue de Villersexel

PARIS 7e

Mademoiselle,

Nous avons pris votre inscription pour la session d'été de l'école de fouilles d'Arcy sur Cure aux dates du 1er au 15 août. Si des renseignements complémentaires vous sont utiles, vous pouvez toujours vous adresser à mon laboratoire du Musée de l'Homme.

Veillez croire, Mademoiselle, à mes sentiments distingués.

A. LEROI-GOURHAN

M^{lle} VANTROYS -

107

2 me de Villersexel - VII°

née le 6. u. 1940

Certificato

SPCN

géologie générale

prepare

Zoologie -

Bio. gén.

desirerait participer
à la fouille Aray & Cure

possède tente -

à confirmer

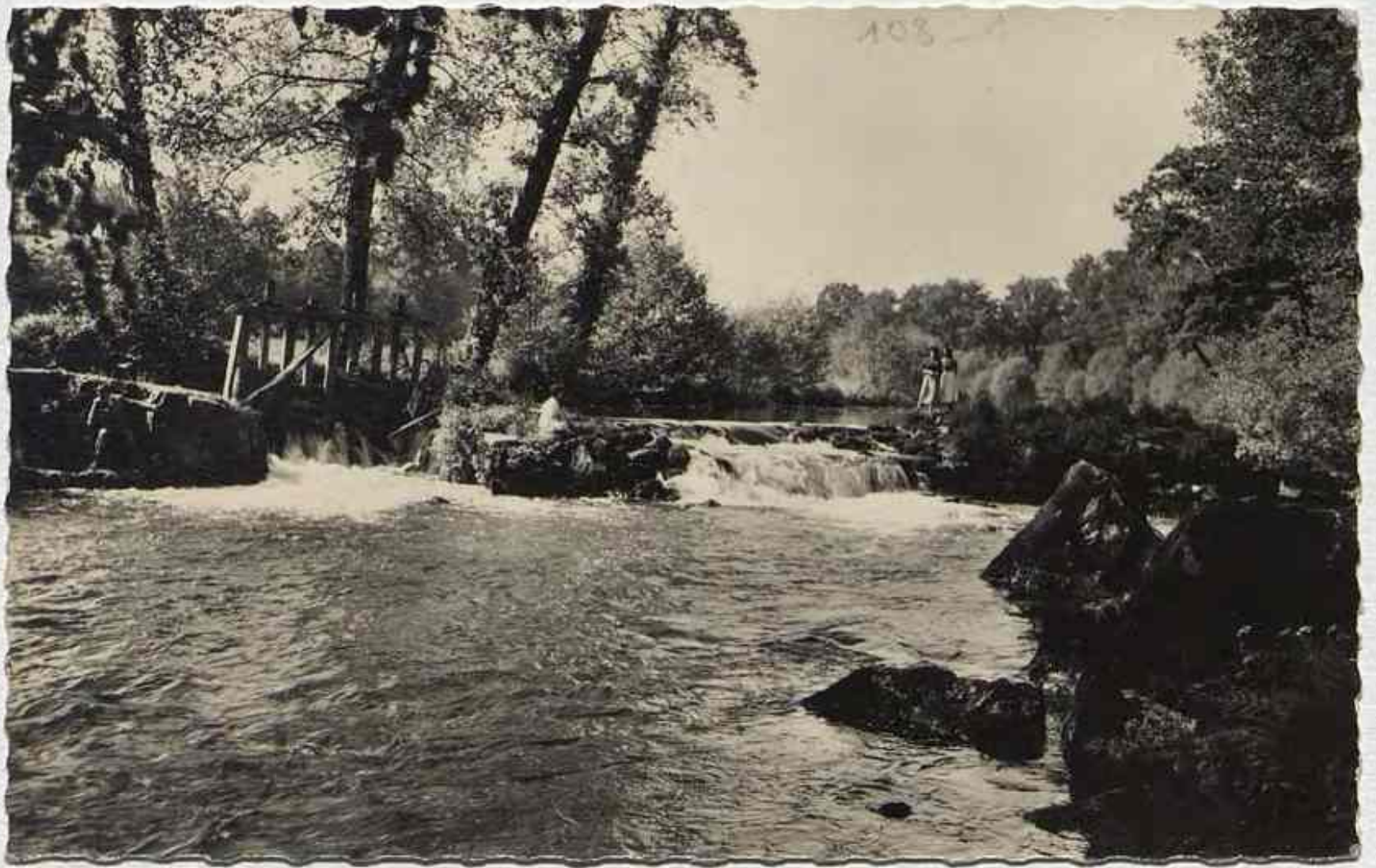

108-2

5. CÉAUCÉ (Orne). - « Crinai » le Barrage.

Argent été obligé de modifier
mes projets. Il m'est impossible
d'être le 5 août à Arcy. Je
ne pourrais y arriver que le
16 vers 17 H 28 (ancien horaire).

Amitiés à tous, bonne famille
et à bientôt.

G. Verrier

Edit. R. Gallois, Rueil-Malmaison (Seine-et-Oise).
Reproduction interdite.



Monsieur Leroi-Gourhan

Ecole de Fouilles

Grotte d'Arcy

ARCY-SUR-CURE

(Yonne)

Monsieur

Je vien de recevoir votre lettre
je vous garde les chambres mes les
personnes seron bien amable de
m'envoyer des arreshes.

j'ai 4 chambre que je peut louer
dont 3 pour 2 personnes et 1 pour
1 personne

Recevez Monsieur l'expression de mes
sentiments distingués

E Rigoly

Loyer	25.7	an	10.8
Dangler	25.7	an	10.8
Ross	15	ans	31.8
Skinner	1	an	31.8
Vardjavanand	15	an	31.8
Cochures	16	an	31.7
Becprekin	1	an	31.8000

M^r ARGAOU Mekrounen

- 33 rue des Écoles

École du Louvre -

École pratique d'Études

M^r Rodinson

de la part de M^r Talsiana

Aray du 16 au 31.7

fente ?

Arçay 1961
Fête du Linaire

I
Gus cher et honore collègue, combien
grande est notre joie de nous trouver aujourd'hui
d'être réunis en ce lieu que nous avons fréquenté
fréquemment et aux heures où, jeune maître, vous
représentiez les nouvelles tendances de la Préhisto-
rie française. Combien grande, dis-je, est notre
joie de nous trouver aujourd'hui le 24 août de
l'an 2000 pour fêter votre 89 anniversaire qui
vous voit toujours aussi fécond et dynamique
toujours à l'avant-garde de la science préhisto-
rique française.

Sur l'initiative de notre cher ami Pierre
Bouleau, conservateur depuis sa jeunesse du musée
d'Avallon, directeur de l'institut pratique
de la Grande Grotte et maire d'Arcy, nous nous
trouvons ici réunis 50 ans après cette mémorable

II

soirée, où nous fêtâmes votre 39^{ème} anniversaire
où nous étions à ce moment là, une
vingtaine de jeunes et intrépides pionniers
d'une science neuve. Et moi, vous en souvenant-
il, ~~longer~~ benjamin du groupe, je vous lisais
ou rougissais un bien méf compliment.
Je serais bien présomptueux ~~d'oser~~ de
retracer en quelques mots une carrière aussi
riche que fut la vôtre, cher maître. Mais
comment ne pas en évoquer les phases les plus
marquantes. nul aspect de l'éthnologie n'aura
échappé dans votre longue carrière à votre
sagacité. Années après années, votre vision
du monde s'affermait: partit de l'étude des
cavités d'absides, par une brillante extrapolation
vous parvintes à l'étude des molaires de volatiles,
pour arriver enfin à la décroissance des anneaux
de Saturne

IV

Mais je m'arrête, quelques mots ne peuvent suffire à retracer l'épopée de notre science préhistorique.

Il est inutile de dire que nos chers amis disparus, avertis à temps nous ont transmis de ~~l'au-delà~~ l'au-delà leurs messages de cordiale sympathie.

Au moment d'entamer ce banquet champêtre, élevons nos gobelets à la santé de notre ancien maître et très vénéré ami, le quel voudra bien ~~as~~ accepter en souvenir cet pique en sucre d'orge.

III

Je ne cacherais pas que bien souvent certains
d'entre nous et même parmi les plus
doctes nous eûmes quelques peines
à suivre de les méandres de vos savantes
deductions.

Mais aujourd'hui, l'âge ~~et~~ aidant, l'accord
s'est fait et s'est pour le consacrer que en cet
instant ~~so~~ nous sommes ici près de vous.
Je devrais évoquer ici les carrières de chacun
de ~~vos~~ vos ~~et~~ anciens disciples, si chargée
de gloire et de retentissement. Comment
ne pas saluer au passage notre vieil
ami Granai, Recteur de l'Universi-
té de BERZÉ-la-VILLE et notre
pauvre ami EMPERAIRE, retourné
à l'état sauvage à la suite
de ses exploits mémorables aux
extrêmes confins des Amériques

MR-1



h.b.

112 - 8

DAUMIER (1808—1879)

Don Quixote
Дон Кихот

Puisse, tu joins de
cinquante nouvelles années
de chevauchés, Baisers,
Nanose

Magángyűjtemény
Privatsammlung
Privately owned
Частное собрание
66/612

SZ

Képzőművészeti Alap Kiadóvállalata, Budapest

Ára: 1,50 Ft

Kossuth Nyomda



Monsieur A. Leroi -
Gourhan

Camp de Fouilles
Arcy / Cure
(YONNE)

FRANCIAORSZÁG



Après le ramping
le navigation a été
un peu comme le Pops.
J'espère que le temps
vous permet de pour.
Suivre votre gigantesque
travail. Je vous souhaite
un bon anniversaire,
un peu en avance et
vous envoie mes
souvenirs reconnaissant
et respectueux.

639 — BASSIN D'ARCACHON (Gironde)
Contre-Jour sur les Régates

L. CHATAGNEAU 92, Cours Victor-Hugo — Bordeaux
Véritable Photo au Bromure - Reprod. Interdite



M^r. A. Leroi Bourhan
Ecole de Fouilles
Arcy/s/Cure
(Yonne)

113-2

Lyon, le

Cher Pater et ami

J'espère que cette lettre vous parviendra à temps pour
le 16 ; en principe le conseil ne met jamais, de Colson, plus
de 48 heures. J'aurais voulu être à Argy pour votre anniversaire
et si l'avais annoncé à Hélène ; aucun d'ami en un non devant
retarder de quinze jours (si mes parts au titre de l'assistance
technique avec la chef de multiples formalités à accomplir).
J'ai vu Hélène au Musée juste avant de prendre l'air et lui
ai demandé quand elle me verrait, de m'excuser.

J'aurais voulu me dire qu'avec tous ceux qui vous
entourent si vous souhaitez à cette époque de la vie, un court
long temps de travail et de dissonance. J'espère vivement que
les familles vont vous réserver un beau cadeau d'anniversaire.

Je vois jusqu'à présent qu'au cas dans les palabres, les
arbitrages juridiques, tous ces systèmes contemporains encore si mal
étudiés. J'en ai jusqu'à la mi-septembre et si pense revenir
au printemps, de Madagascar, pour compléter mon enquête, avant
l'élaboration du Code Civil.

J'espère me revoir au début d'octobre et en un
point de transmettre mon respectueux souvenir à Madame Ceri Spunhan
je vous renouvelle mes vœux.

Croyez moi cher Pater et ami fidèlement votre

Houles

POURRIER

Jardin des Plantes - Paris

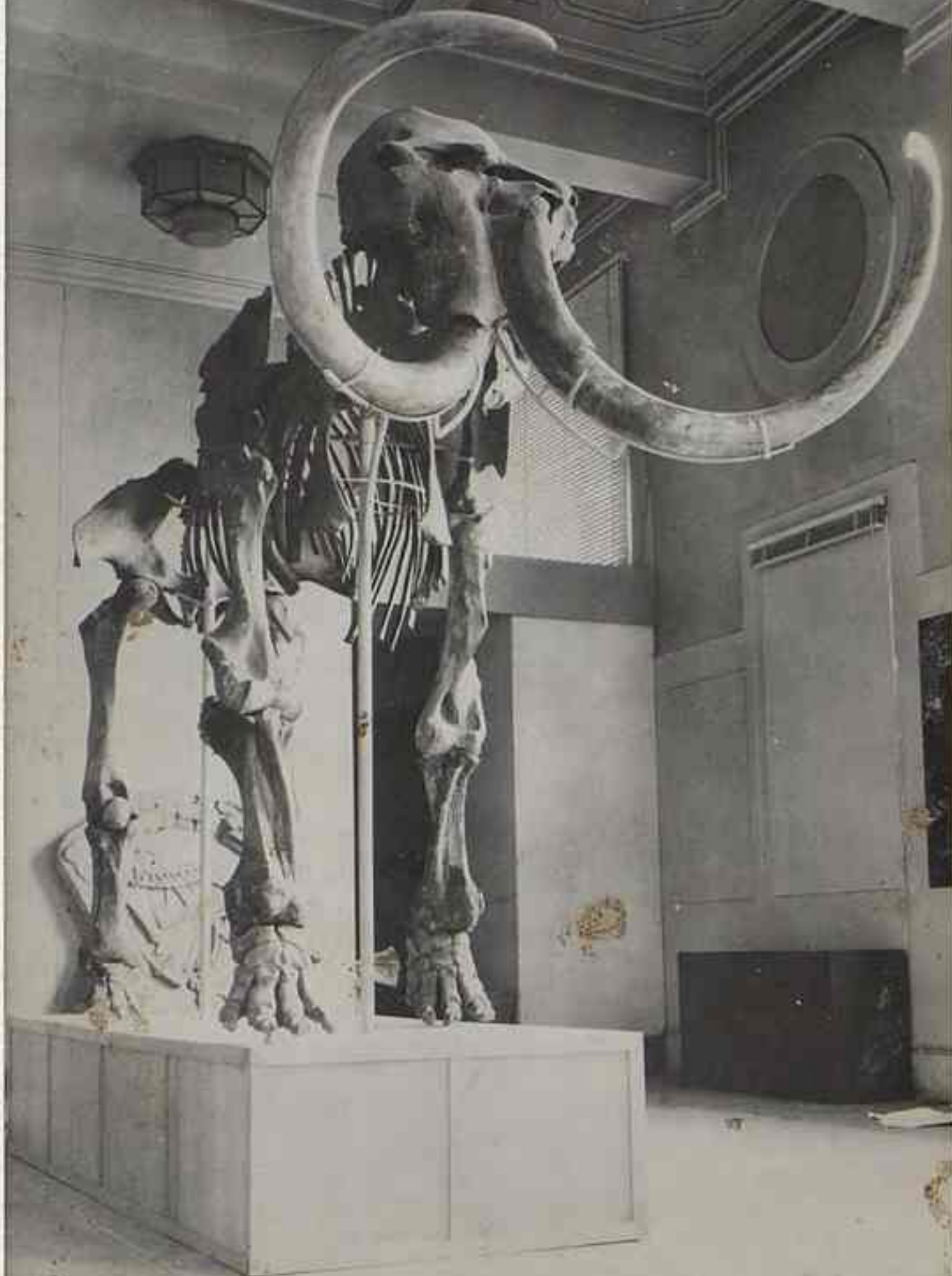

Le Mammouth de Sibérie

113 - 1

CARTE POSTALE

QUAND VOUS RÉPONDREZ
PENSEZ À LA
CROIX-ROUGE
UTILISEZ
LES TIMBRES-POSTE
AVEC SURTAXE

Correspondance

25/III/61



Pour un cinquantenaire
si célèbre, les membres
absents de la tribune
pouvant vous adresser
tous leurs vœux.
Comme

M. le Professeur Leroi-Jourhan
École de Fontenay
Arcy-sur-Aube
(Yonne)

MS-2

I. NOIR BPS 29
PAPEETE TAHITI
G. CONDOMINAS
VIENTIANE LAOS

HONOLULU
AUG 24
1-PM
1961
HAWAII



Professeur André EEROI-GOURHAN
Camp de fouilles
ARCY sur CURE
FRANCE YONNE

AÉROGRAMME • PAR AVION

FIRST FOLD

SECOND FOLD

116-1

HONOLULU
HAWAII 23 Août 61

API BEURSDAITOUILLOU BOSSE
COMME DIRAIT ZAZIE

MOLET

Condo

FONDEST ALOHA

Michel Mendeljan

116 - 2

Le télégramme est identifié à l'aide des indications portées, dans l'ordre ci-dessous, avant le texte du télégramme. L'heure de dépôt est indiquée par un nombre de quatre chiffres.

L'État n'est soumis à aucune responsabilité à raison du service de la correspondance privée par la voie télégraphique (décret n° 52-1133 du 8-10-52, art. 7).

ORIGINE	NUMÉRO	NOMBRE DE MOTS	DATE DE DÉPÔT	HEURE DE DÉPÔT	MENTIONS DE SERVICE
Marseille-Pelle	677	10	24	15 ^H 07	



nos vœux sincères
joyeux anniversaire
Humbert

N° 701

● Pour toute réclamation concernant ce télégramme, présenter cette formule au bureau distributeur. ●
○ VOIR AU VERSO la signification des principales indications qui peuvent éventuellement figurer en tête de l'adresse.

117

INDICATIONS DE SERVICE (Contrôle de la transmission, collationnement).

Professeur
Lévi Gourhan
École Fouille

Le télégramme est identifié à l'aide des indications portées, dans l'ordre ci-dessous, avant le texte du télégramme. L'heure de dépôt est indiquée par un nombre de quatre chiffres.

ORIGINE	NUMÉRO	NOMBRE DE MOTS	DATE DE DÉPÔT	HEURE DE DÉPÔT	MENTIONS DE SERVICE
Boulonnais	88	14	21.8	9488	



Félicitations et vœux
pour cinquantième anniversaire
Labat

L'Etat n'est soumis à aucune responsabilité à raison du service de la correspondance privée par la voie télégraphique (décret n° 52-1133 du 8-10-52, art. 7).

N° 701

● Pour toute réclamation concernant ce télégramme, présenter cette formule au bureau distributeur. ●

○ VOIR AU VERSO la signification des principales indications qui peuvent éventuellement figurer en tête de l'adresse.

118

INDICATIONS DE SERVICE (Contrôle de la transmission, collationnement).

Le télégramme est identifié à l'aide des indications portées, dans l'ordre ci-dessous, avant le texte du télégramme. L'heure de dépôt est indiquée par un nombre de quatre chiffres.

ORIGINE	NUMÉRO	NOMBRE DE MOTS	DATE DE DÉPÔT	HEURE DE DÉPÔT	MENTIONS DE SERVICE
Saint Genest	176	8	25	11 29	



~~S~~ Malifaux

vœux sincères

Monique de Fontanes

L'Etat n'est soumis à aucune responsabilité à raison du service de la correspondance privée par la voie télégraphique (décret n° 52-1133 du 8-10-52, art. 7).

N° 701

● Pour toute réclamation concernant ce télégramme, présenter cette formule au bureau distributeur. ●
 ○ VOIR AU VERSO la signification des principales indications qui peuvent éventuellement figurer en tête de l'adresse.

119

Paris le 22 juillet 1961

Monsieur Brezillon

Monsieur,

J'ai l'honneur de vous faire
savoir que j'arriverais à
Arey sur Cure, le 25 juillet
par le train du matin.

Je vous souhaite, bonne
réussite et résultat satis-
faisant dans vos recherches

Veuillez, recevoir
Monsieur l'expression de
mes sentiments respectueux

Arqaou Mekonnen
Arqaou

190-1



24 Août 1961 - Croisic

Cher Patron,

Regrettant de ne pas
être à Ancy au milieu
de vos élèves, nous
nous associons à
eux pour vous
adresser nos vœux
respectueux, à

LA
COTE D'
AMOUR



VUE PAR
JACQUES
CHOLET
EDITIONS DE
LA SIRÈNE

AU CROISIC
LE TRAIT

3099

l'occasion de votre
anniversaire

Beatrice Delnoise

Dominique Delnoise

190-2

20 VIU

Cher Patron

Puis que la rumeur d'un certain anniversaire est parvenue jusqu'à nos oreilles... je saisis cette excellente occasion pour formuler les vœux de rigueur mais aussi pour renouer quelques souvenirs.

En écrivant l'adresse d'Arcy ces souvenirs se font d'autant plus riches et nombreux que les heures passées aux différentes écoles de formation avaient été pour nous l'occasion non seulement d'un travail passionnant mais aussi celle d'un contact personnel et direct avec vous.

Il y a quelque temps après le dîner - au hasard des detours d'une conversation que la chaleur du dîner un peu languissant nous aottons, Capron et moi-même évoquâmes nos souvenirs d'Arcy. En retournant par la pensée à ces jours d'un peu lointains nous retrouvions soudain, très vivants, les sentiments que, jeunes étudiants, nous ressentions dans l'atmosphère cordiale du camp. La recherche scientifique pour laquelle nous nous étions sentis une vocation était restée jusque alors un monde un peu abstrait, confiné à des salles de cours ou à des bibliothèques où les contacts humains sont si réduits.

Et voilà que nous nous retrouvions soudain sans partir dans un monde nouveau où la recherche n'était plus un jeu intellectuel mais une réalité.

Vivante on les sent les commotions que les origines vivaient plus suffisantes mais on la personnalité entière de chacun était engagée -

Aux Furtins - à St Romain - à Ancy nous avons beaucoup appris - et pas seulement de la Duché-Loire - Vous avez été à nos yeux l'exemple assez judicieux de ce que doit être l'homme de science sur le terrain - qui se forme par sa volonté de connaître et de comprendre mais surtout, sans préjugés, à toute qui est humain, sachant reconnaître les individualités et les observant avec ~~une~~ une pénétration qui n'exclue pas l'indulgence et même un peu d'humour...

Je suis heureux de trouver cette occasion de vous dire que, en ce qui me concerne, vous avez été l'exemple qui m'a le plus profondément marqué - Non seulement je vous dois d'avoir pu devenir un ethnologue - mais si un jour mon travail porte quelques fruits ce sera aussi en bonne partie à vous que je le dois. En quittant le Turcie je suis parti directement en Afrique et pendant des années j'ai été seul devant une tâche d'autant plus difficile qu'elle avait toutes chances d'être obscure. Entre les difficultés habituelles de métier je rencontrais les obstacles en moi-même - Mais je me permette de vous dire que le souvenir de votre activité sans défaillance m'a permis quelquefois de me raffermir dans mes résolutions.

Toutes ces choses là, bien sûr, je n'oserais pas vous les dire de vive voix - les épluchements sont d'autant moins faciles que nous n'avons plus guère l'occasion de nous voir - mais il bon

parfois de pouvoir dire franchement ce que les
conventions percent à l'œuvre -

Et puis... un amri ordure, au fond, c'est
une étape on s'arrête un peu pour souffler - pour
faire un regard en arrière - eh bien si vous jetez
ce regard en arrière je sais que vous pouvez
être satisfait et non seulement parce que votre
recherche professionnelle est brillante mais un peu
aussi peut-être parce que vous avez été entouré
de vous beaucoup d'histoire telle que celle que
je vous parle

J'aimerais bien être à Fey le 25 au milieu
des amis - on y sera gai et chaleureux
et si quelqu'un "amien" passe par là, il aura vu
l'écho de nos rires et de nos chants, de nos
conversations passionnées quand la journée
était finie, que nous avions posé la pioche et le
scalpel et que nous étions plus que des camarades

Cher Patrice je vous envoie mes pensées
les meilleures et je vous serre la main -

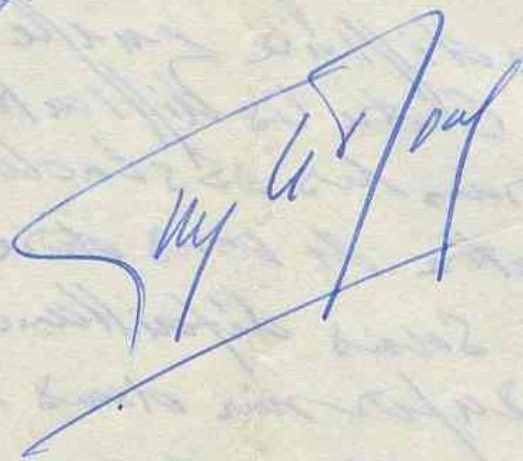



26 août 1961

129

menu

le couscous

le mēchouī

les fromages du pays

la surprise jubilaire

~

les vins d'irancy

~

δ^r Αλλαίη
Αργαλου
μηichel
Βελυχηνε
Βερθεζεηε
Βεϋουελίη
η. ΒΑΚΚΑΥΤ
C. ΒΟΥΛΤΙΕΡ
L. ΒΟΥΛΑΜΟΥΚ
ΒΑΚΕΤΑΡΙΑΝΑ
T. ΒΕΡΤΡΑΝΕΤ
Η. ΒΑΛΦΕΤ
δ^r et m^e ΧΑΛΟΥΚΕ
C. ΧΑΛΟΥΚΕ
CΟΥΤΟΥΑΙΕΡ
ΡΗ. ΚΟΪΦΑΚΔ
CΑΚΚΕ
J. E. T. Η. ΧΑΥΑΙΛΛΟΝ
ΧΑΜΠΑΥΤ
ΔΥΧΑΦΦΑΥΔ
F. ΔΥΚΑΝΔ
ΒΕΑΤΡΙΚΕ
ΔΟΜΙΝΙΚΟΥΕ
G. ΔΑΝΕΛΑ
ΔΕΛΑΤΙΛ
ΦΡΑΝΚΕΙΝΕ
ΔΑΝΟΥΙΛΛΕ
P. E. T. Η. ΠΟΥΛΑΙΗ

ΡΟΜΕΡΟΥ
ΡΑΡΑΝΙΚΟΛΑΟΥ
F. E. T. J. ΡΟΠΛΙΗ
ΛΥΚΙΕ ΤΕΡΕΣΕ
ΚΟΥΓΕΡΟΝ
ΚΟΟΣ
ΣΑΥΤΕΡ
ΣΑΥΓΕΤ
E. ΣΚΙΗΝΕΡ
Z. ΣΠΕΝΚΕΡ
ΣΧΟΕΡΦΛΙΗ
ΤΙΣΣΙΕΡ
J. E. T. Η. ΕΤΥΟΥΗΝΕ
ΧΑΡΛΕΥ
ΜΑΚΙΕ ΕΕΚΙΛΕ
δ^r et m^e ΒΙΑΛ
ΒΑΚΔΙΑΥΑΝΔ
ΒΑΝΤΚΟΥΣ
ΓΟΥΥ
ΑΝΔΡΕ ΕΛΙΖΑΒΕΤΗ ΒΑΛΕΚΙΕ ΟΓΕΡ
ΔΥΠΡΕ
ΑΝΝΕΤΤΕ
ΓΑΥΚΕΡ
J. ΓΙΡΑΚΔ
ΓΑΛΛΑΥ
ΓΥΙΔΟΝ
ΓΕΝΔΡΑΥΤ
ΗΜΒΕΡΤ

ΑΛΒΕΡΤ
ΦΡΑΝΚΕΙΣ
ΗΑΡΙΕΛΛΕ
J. ΟΔΙΗ
η. J. ΟΣΙΕΝ
J. ΑΚΟΤ
P. ΕΤΕΡ
Κ. E. T. J. ΚΑΡΡΟΣ
η. ΛΟΥΕΡ
Δ. ΛΑΥΑΛΛΕΕ
F. ΛΑΒΛΑΥΔΕ
ΛΕΚΟΓ
G. ΜΟΝΤΕΙΛ
ΜΟΥΚΕΡ
ΜΟΙΝΟΤ
P. ΜΑΡΧΑΝΔ
ΜΟΝΗΓΙΝΑΥΤ
ΜΟΡΕΛ
ΜΟΡΧΑΥΔ

et la famille leroi-gourhan



PETIT INVENTAIRE PERIGORDIEN

Un Bonifay
Quatre Würms
Deux chancines Bouyssonie
Une petite pointe de la Font Robert
Une Basse de ses Narvals
Un thermofrite
Un cagneux de ses orpions
Un émoussé
Un denticulé
Un grattoir plan sur troncature oblique convexe retouchée
Et deux burins de Noailles

Un Legoux avec sa Varagnac
Un docteur Baudouin
Une luxation de l'atlas
Un docteur Cheynier
Une petite raclette
Un docteur Blanchard
Deux pôles renversés et 32 Bellêmiens
Un Vignard
Un grattoir bec
Trois Sébiliens
Un Soiffard
Deux greluches
Une comtesse de St-Pitard avec son Perrier
Un abbé glorieux
Un petit jeune homme
Une coxalgie
Et deux burins de Noailles

Un Peyrony
Deux Périgordiens
Un Breuil
Six Levallois
Un Escalon
Un Montadien
Un Salpêtrien
Trois Couronniens
Un tout petit peu de Romanellien
Un Coutier
832 dents
Un jet d'eau
Une perle de bronze
Un battoir du père Granime
Une Orante de ce bas monde
Un petit nonos
Et deux burins de Noailles

Une grille
Un plumeau
Une hyène républicaine

Un point zéro
Deux tectiformes
Un théodolite
Des quantités de burins de Noailles

Et plus personne, plus rien, pas un fouilleur
Qu'est-ce que c'est que ces gens-là qui ne sont pas foutus de remonter
jusqu'au Magdalénien.

CHANT DES PRÉHISTORIENS

Dans les grottes et les cavernes ,
Refuges des premiers humains ,
Anla lueur de nos lanternes ,
Parcourons les rudes chemins .
Avec méthode et patience
Fouillons le sol de tout côté
Afin d'enrichir la science
D'incontestables vérités .

Refrain : Nous , fervents de la Préhistoire ,
D'un zèle ardent jamais lassés
Pour la Science et pour sa Gloire
Faisons revivre le passé !

Hourrah! Hourrah! Voyez ces pierres !
Ce sont de beaux silex taillés ,
Que de formes particulières!
Et comme ils sont bien travaillés
Le silex fut l'arme première
Et l'outil de nos grands aïeux
C'est ici l'âge de la pierre
Salut à ces débris fameux

Voyez maintenant ces squelettes
Témoignant des hommes d'alors
Ces boîtes crâniennes incomplètes
Pour nos études , quel trésor
Est-ce à l'époque quaternaire
Que se rapporte tout cela ?
Pour en connaître le mystère
Une fouille nous le dira .

Voici d'autres débris encore
Fémurs , côtes et cubitus
Ces canines de carnivores
Sont celles du terrible Ursus
Bien souvent l'homme était en guerre
Avec ce fauve dangereux
Pour le chasser de sa tanière
Il soutint des combats nombreux .

Sur les causses et dans la plaine
Dans les avens , sous les abris
Cherchons partout ; de notre peine
Un beau succès sera le prix
Rappelons-nous la Madeleine
Où jadis on a rencontré l'auroch ,
Le mammoth et le renne
Et le cheval à Solutré.

Parmi ces ossements fossiles
Voyez ces traces de foyers
Ces vases et ces ustensiles
Travaux de nos premiers potiers
Pour ses besoins , pour sa défense
Adroité autant qu'audacieux
Dans sa lutte pour l'existence
L'homme resta victorieux .

Voyez ces stèles funéraires
Et leurs desseins mystérieux
Dans ces sculptures singulières
L'homme se taillait-il des dieux ?
Et vous dolmens aux larges tables
Cromêc'h , menhirs aux blocs puissants
Qui donc ô pierres redoutables ,
Qui donc vous créâtssa , quel géant ?

Mais , bijoux de la préhistoire
Voici , complètement ornés
Quelques fragments d'os et d'ivoire
Par un fin silex burinés
On voit que l'homme se révèle
Artiste inspiré , merveilleux
Et c'est une époque nouvelle
Qui chaque jour s'affirme mieux

Enfin transformant la matière
Du métal il a le secret
Il est fondeur à sa manière
L'âge du bronze apparaît
Voici des bracelets , des bagues
Dont ils se parent avec fierté
Ainsi marchent , vague par vague
Les progrès de l'humanité

En poursuivant nos découvertes
Rendons un hommage éclatant
A Tournal , à Boucher de Perthes
Aux préhistoriens d'antan .
C'est grâce à leurs efforts en somme
Que nous connaissons , fait certain
Avec l'ancienneté de l'homme
L'histoire des siècles éteints .

LA BAIE DES TREPASSES

J'ai vu sur les bords de la baie
Une grosse bête
Couverte de poil et de fourrure
Jusqu'à la tête
Elle s'approcha de la tenture
Renifla sous la couverture
Qu'allait-il donc se passer
Dans les grottes de St Moré.

Il a soufflé avec sa trompe
Un ouragan
On aurait dit une motopompe
Tout fouailla le camp
J'ai mis ma main sur sa poitrine
Il m'a lancé un jet d'urine
Nous nous mîmes tous à nager
Dans les grottes de St Moré.

Je lui ai tiré les poils du dessus
Il en est mort
J'en ai nourri ma p'tite famille
Quel triste sort
On a mangé toute la bayasse
On n'a laissé que la carcasse
C'est tout ce qui s'était passé
Dans les grottes de St Moré.

Le Monchoir de Cholet

J'aurais rapporté pour ta fête
une petite Roupurn d'Opossette
Pour te servir d'amulette

O ma mie, ma mignonnette

Ou n'aurait rien trouvé de plus chouette

qu'une petite Roupurn d'Opossette

d'a vue ~~Castellane~~ en Goguette

d'a vue, je la lui donnai

Il se d'est mis dessus la fête

O ma mie, ma mignonnette

C'était la plus belle des Roupurnes

de la petite Roupurn d'Opossette

Tu n'auras pas eu pour ta fête

de cadeau que j'te destinai

Mais j'ai une roupurne d'ouistitette

O ma mie, ma mignonnette

Elle est si belle qu'on dirait

une petite Roupurn d'Opossette

15 août. 1er septembre

Melle. BARRAUD. Havelle

Pouillon néerlandais

61 Bd Jourdou. Paris XIV

logement

teute personnelle (2 personnes)

Gloire immortelle de nos aïeux
Sois nous fidèle , vivons comme eux
Et sous ton aile soldat vainqueur
Dirige nos pas (bis)
Enflamme nos coeurs

Pour toi mère Patrie
Affrontons le sort
Tes fils l'âme aguerrie ont bravé la mort
Ta voix sainte nous crie "En avant Soldats"
Le fer à la main (bis)
Courrons au combat .

Gloire immortelle

LE PETIT GREGOIRE

La maman du petit homme
lui dit un matin
à huit mois d'es haut tout comme
notre huche à pain
A la ville tu penses faire
un bon apprenti,
Mais pour partir sur la mer
T'es ben trop petit mon ami.

Vit un maître de manège
Qui lui rit au nez
En lui disant tu galèges
Va t'en cavalier
A la rigueur tu peux faire
un bon officier
Mais pour faire un mousquetaire,
T'es ben trop petit mon ami.

La guerre éclate en Bretagne
Au printemps suivant
Et Léandre entre en campagne
Courageusement
Sois donc universitaire, lui dit un juteux,
Mais pour faire un militaire,
T'es ben trop malin mon ami.

S'en fut trouver Saint Acheul
En sa Picardie,
Qui lui dit t'a une bonne gueule
A stratigraphie
Pour fouiller, prend ton grattoir, et vas-y hardi
Car pour entrer dans l'histoire,
T'es pas trop petit mon ami.

APOTHEOSE

Bord de Cure
Abri curieux
Ouvrez vous donc devant ces yeux
Grottes sombres
Et vous gouffres affreux
Livrez vos cœurs mystérieux
Bord de Cure

Il était un peu ennuyé
Pour conduire son haridelle
Car il n'avait pour la guider
Qu'un tout petit bout de ficelle
Et chaque fois qu'il frappera
Ses coups seront remplis de charme

Paris le 19 Février.

Monsieur,

J'ai l'honneur de vous demander
de bien vouloir agréer mon inscription au stage
d'Arcy sur Cure, pour la période du 15 Août
au 1^{er} Septembre. Je dispose du matériel de
campement nécessaire à mon installation.

Veuillez agréer, Monsieur, l'assurance de mes
respectueux sentiments.



P. Beugnot
7 r. Dombasle
Paris 15^e

15-1

Lyon le 28.5.61

Acy

Cher Paton

Veuillez excuser cette lettre tardive,
mais je ne savais pas jusqu'à
maintenant à quelle date je
pourrais prendre mes vacances à
l'hôpital. En réalité, il me semble
malheureusement difficile d'aller à
Acy cet été. En effet il faut que je
sois à Lyon du 1er juillet au 15 août

5^e Mars le 9 Mars 1961 *

14 15 août -

Monsieur,

Comme vous me l'avez demandé,
je vous réponds pour vous confirmer mon désir de participer
à un stage de fouilles à Troy sur Eure. Quant à mon ami,
il ne sera malheureusement pas libre, car il doit être envoyé
à un stage formation technique par l'école où il se trouve.

Je suis actuellement en première classique
et je dois donc passer la première partie du Baccalauréat en juin.

Si il m'était possible de participer
à ce stage, ce serait de préférence au mois d'août, durant une
quinzaine de jours, aux dates qui vous conviendraient le mieux.

D'autre part, j'ai déjà fait plusieurs
camps et je possède une tente et du matériel de camping. Je
peux donc qu'il n'y aurait aucune difficulté de ce côté-là. J'ai
également un peu l'habitude des grottes ayant eu l'occasion
d'en explorer quelques unes avec des camarades.

Veuillez agréer, Monsieur, l'expression
de mes sentiments reconnaissants.



- Savoir où se font leurs études,
- de leurs dates et conditions de stage.
- Sera confié au professeur.

St Marcel le 11 Novembre 1960 +

Monsieur,

Nous sommes deux jeunes gens qui nous intéressons à la Préhistoire. Nous avons tous deux seize ans et demi et aurions aimé apprendre à fouiller sous la conduite de quelqu'un de compétent. Aussi, sur les conseils de Monsieur le Docteur Arnal nous sommes nous adressés à vous

Nous aurions voulu savoir s'il nous serait possible de participer à un stage de fouilles à Ascy sur Eure en juillet ou bien Août 61. ?

Très agréablement,
de nos sentiments reconnaissants.

~~S. M. M. M.~~

24 mars 1961

Monsieur Louis BONNAMOUR

ST MARCEL
(Saône et Loire)

Cher Monsieur,

Je viens vous confirmer votre inscription au camp d'Arcy-sur-Cure pour la période du 1er au 15 août. Si toutefois ces dates ne vous convenaient pas, je vous demanderais de bien vouloir nous en avertir le plus rapidement possible.

Veuillez croire, cher Monsieur, à mes sentiments les meilleurs.

Pour A. LEROI-GOURNIAN

1er mars 1961

Monsieur L. BONNAMOUR
ST MARCEL
(Saône et Loire)

Monsieur,

En réponse à votre lettre du 11 novembre 1960, je vous envoie la circulaire concernant le stage de fouilles à Arcy/Cure. Si vous et votre ami désirez toujours participer à ce stage, je vous demanderais de bien vouloir nous répondre le plus rapidement possible, en indiquant le niveau de vos études. Nous vous donnerons, dès que possible, la confirmation de votre inscription mais ne pouvons la garantir dès maintenant, le nombre de candidats étant très élevé.

Veillez croire, Monsieur, à l'expression de mes sentiments les meilleurs.

Pour le Directeur,

F. DAVID

+

Samedi 4 février 1961.

Monsieur,

Aux vacances de famille
neuf cent cinquante
neuf, vous avez organi-
sé un camp de fouil-
les archéologiques à
Arcy-sur-Cure que vous
n'avez pas pu refaire,
je crois, l'an dernier.

En organiserez-vous
un à nouveau cette

1201 année? Si oui, pour-
rais-je y participer?
Je vous en avais fait
la demande l'an
dernier et je suis tou-
jours aussi enthou-
siaste. Je suis en phi-
losophie et je n'ai fait
aucune étude arché-
ologique; mais je vous
aiderai le mieux pos-
sible. (J'ai dix-sept ans).

Veuillez recevoir,
monsieur, l'expres-
sion de mes respec-
tueux sentiments.

Nicole Butignot.

adresse :

M^{elle} = Nicole Butignot
52 rue Pauquet

CREIL

Cuse.

Familles d'Arcy Suisse

ES-1



Le 24/3

repondre le 10-4-61

Monsieur

Par la présente je vous donne
notre acceptation de principe
pour que notre fille vous se-
journe à Arcy Suisse dans la
semaine du 7 tout pour une
quinzaine. Elle a 17 ans
elle couchera sous la tente
collective et j'espère pour
lui louer du matériel de cou-
chage à moins que vous pas-
siez le faire ?

J'ai dit - il quelq'un un par-
tant de Paris à la même
époque car j'aurai tant
qu'elle ne fasse pas le voyage
seule surtout si il ya à charger
si d'aventure cela ne
s'arrange pas je crains que vous

prenez compte sur elle
pour 1962 tant elle y tient
depuis bien 3 ans

Je vous donnerai confir-
mation pour le 1^{er} Mai

Merci d'avance, et tous
nos voeux et félicitations

semblez agréer mon
toute ma considération

Mme

J. Boutequin

52 rue H. Tanguet

Creil

Orse

Le 30
/

Madame

Mon mari est aussi d'avis
que Etienne est trop jeune
pour être des vôtres à tout
le bien encadrer sera-t-elle.

Dernière partie remise.

Merci pour votre lettre et
le privilège que vous lui
accordez

vous nos vœux pour
vos recherches et vœux.

Reuillez agréer Monsieur
l'expression de notre haute
confidération et distingué



Monsieur Leroy - Loucheur
 - Ecole des Fontaines d'Arcy s/ense -
 Musée de l'Homme
 Palais de Chaillot
 Paris 16^e

10 avril

61

Madame BUTIGNOT
52, rue H. Panquet

CREIL
(Oise)

Madame,

Comme suite à votre lettre du 24 mars :

- Je ne peux pas vous garantir que quelqu'un puisse accompagner votre fille de Paris à Arcy/Cure (le trajet ne présente d'ailleurs pas de difficulté particulière) mais si nous recevons un mot avec l'heure de son arrivée, nous irons la chercher à Arcy avec ses bagages pour la conduire jusqu'aux grottes.

- Nous pouvons lui assurer une place sous l'une des tentes des jeunes filles mais nous ne pouvons pas prêter de matériel de couchage.

- Nous n'acceptons chaque année qu'un très petit nombre de moins de 20 ans et c'est parce que votre fille a déjà demandé l'an dernier que nous pouvons lui accorder de venir. Si elle préfère attendre l'année prochaine, il n'y a aucun inconvénient.

Veillez agréer, Madame, l'expression de mes sentiments distingués.

A. LEROI-GOURHAN

CARTERON Georges -

- 8. 11. 1935 - Carcassonne

- Dessinateur Bureau d'Etude

- Mission Uhoë (1950)

Stage Army ?

Cours Technique Fouille -

M. du CHAFFAUT

Lille, 6/3/5-

19^{Bis} Bvd de Montmorency

PARIS XVI

Monsieur,

En réponse à votre lettre du 20 avril, j'
serais heureuse de pouvoir participer au camp
de fouilles d'Arcy-sur-Cure pour la période
du 15 au 31 août et vous confirme donc
mon inscription.

Avec tous mes remerciements veuillez agréer, monsieur,
l'expression de mes sentiments très respectueux.

M. du Chaffaut

M. du Chaffaut
19^{bis} B^{vd} de Montmorency
Paris XVI^{em}

Lille, le 12.4.

15-31 août

Donner date
et courtoisie

Monsieur,

Comme vous m'avez proposé lors de notre
entretien en Février dernier, j'aurais beaucoup
de plaisir à effectuer un stage à Arcy-sur-Cure

Je sais que le nombre de places est très
limité, mais si, par chance, l'une d'entre elles se
trouvait libre vers la mi-Juillet ou le début
du mois d'août, j'vous serais très reconnaissant
de bien vouloir accepter ma candidature.

Avec tous mes remerciements, veuillez agréer,
monsieur, l'expression de mes sentiments très
respectueux,

H. du Chaffaut

20 avril 1961

Monsieur,

En réponse à votre lettre du 12 avril, je vous envoie ci-joint les renseignements concernant le camp de fouilles d'Arcy-sur-Cure. Toutefois, le nombre d'inscriptions étant très élevé, seules les dates du 15 au 31 août sont encore disponibles. Si cette période vous convient, je vous demanderai de bien vouloir nous confirmer le plus rapidement possible votre inscription.

Dans l'attente de vous lire, je vous prie de croire, Monsieur, à mes sentiments les meilleurs.

Pour A. LEROI-GOURBIAN

Lyon 17 février 1961

Madame.

Je m'excuse de devoir retarder de quelques jours mon arrivée au camp : j'ai eu des ennuis avec 1 dent de sagesse incluse qu'il a fallu me enlever sans délais.

Je pense pourrais arriver à Arcy jeudi 20, au début de l'après-midi.

Si cela vous est possible de la recevoir, je cela me rendrait service d'amener une petite fille de 11 ans. J'ai le matériel

faire le coucher de nous deux.
Je le laisserai à ma fille Cécile
qui arrivera le 30, date à la-
quelle je vous quitte.

En attendant le plaisir
de vous voir, je vous prie
Madame d'accepter avec mes
excuses l'assurance de mes sen-
timents distingués.

Chauviré

Madame E. Chauviré
44 Place de la République
Lyon Rhône.

Répondre le 15-7-61
M.D.B.

Mme Chauvire 16.7 au 31.7
Mlle Chauvire 29.7 au 12.8

Mademoiselle

Je suis la fille du Docteur Chauvire qui avait participé, il y a deux ans, au camp de fouilles d'Arcy sur Cure. Comme je desirais y aller cette année je m'étais inscrite auprès de Monsieur Poirier dont j'avais suivi le cours d'Ethnologie, mais je m'étonne de n'avoir reçu aucun papier concernant ce camp. J'aurais voulu y aller du 29 Juillet au 12 Août environ.

D'un autre côté, ma mère avait également fait le projet de venir à Arcy pendant la seconde quinzaine de Juillet.

Monsieur Poirier a-t-il omis de le signaler ou bien, au contraire,

PLAQUE DE LA REPUBLIQUE LYON

est - ce que c'est entendu et vous avez
pensé que ce n'était pas la peine de
le confirmer ?

Dans l'attente de votre réponse je
vous prie de croire Mademoiselle à l'assu-
rance de mes sentiments les meilleurs

CMC Clauvire

[Faint, mirrored handwriting from the reverse side of the paper, likely bleed-through from the other side of the sheet.]

Jean Chrometon
47 rue Beau-Soleil
lettare

Versailles, le 12-3-67 +
C

Monsieur
Leroi Goussier

Monsieur,

C'est avec grand plaisir que
j'ai reçu la circulaire annonçant
le prochain camp d'Ancy; mal-
heureusement, il m'est impossible
d'y participer - Je serai cependant
en pensée avec tous les fouilleurs.

Avec mes remerciements, recevez,
Monsieur, l'expression de ma
haute considération

Jean Chrometon

Ecole de Fouilles d'Azey sur Cure
M. Lézou-Gouzhan

Gourvire DELAISI
160 rue de Grenelle Paris VII
INU 40-22

Desormais post-tripite à l'école de
Fouilles en Juillet 1961.

Passade les Certificats :
- de Psychologie Générale
- de Psychologie de l'Enfant
- de Psychologie Sociale
- de Sociologie Générale

Prépare également les CES :
- d'ethnologie
- d'archéologie Préhistorique

Prépare la Licence de Sociologie
la future Licence d'Ethnologie

M^r CORNU Gilbert -

- Étudiant Certificat Archéologie Préhistorique.

32 rue des Vignes - Paris XVI^e

- Adjoint d'enseignement Janson de Sailly.
Hist et Geogr.

possède tente et matériel couch.

Stage ARCY - 16 au 31.8

36

M^{lle} Couderier -

3 me Victor Duruy - XV

possibilité stage ARCY

cf. M^{me} Emperaire . séjour Brésil

16 au 31. 7 ————— de préférence

ALICE DAMVILLE

67 avenue du général de Gaulle
Le Perreux
Seine

Tel DAG 10.20

Diplôme d'Études Supér. Sciences Nat.
en cours.

tenue -

ARCY du 1.8 au 15.8

38

DELPEYROU Jacques
en. q. 1931

Certificat Ethno (dernier d'une licence
de Sociologie)

115 me de Reuilley - III^e

à participé à un chantier de fouilles
avec M. Dorresse (Gallo Romain - Tréjus)

possède tente -

desirerais participer ARCY
15 jours en août -
(ou autre chantier similaire)

39

Paris, 6 mai 1959

Monsieur,
Arcy en 1959 m'a laissé un si bon souvenir que ce serait un grand plaisir pour moi d'y revenir cette année (sans doute en août). Pour l'instant, je prépare assés mollement quelques certificats de licence à l'école normale, où je suis entrée en octobre, et je me réjouis déjà à l'idée de retrouver l'ambiance si sympathique d'Arcy et le travail passionnant effectué sous votre direction. Serait-ce possible?

Voudriez-vous ~~avoir~~ transmettre mon bon souvenir à Martine?

Veillez agréer, Monsieur, l'expression de mes sentiments respectueux

Brigitte Duhamel
48 Bd Jourdan
Paris - 14^e

26 mai 1961

Mademoiselle B. DUHAMEL
48, boulevard Jourdan
PARIS 14e

Mademoiselle,

En réponse à votre lettre du 6 mai que nous venons de recevoir, nous sommes désolés de ne pouvoir vous recevoir à Argy cette année. Le nombre des demandes a été très élevé et les inscriptions sont déjà closes depuis un mois.

Avec mes regrets, je vous prie de recevoir, Mademoiselle, l'expression de mes sentiments les meilleurs.

Pour A. LEROI-GOURHAN

42-1

+

137, Penn Hill Road
Weston
Bath

Ref. 294
Arey - swaCure

Somerset
England
22.2.61

Dear Professor Herri - Gourhan,

I understand

M. Kelley has spoken to you about me in connection with a possible dig in France.

I am a student of Classics at Exeter University and of course I have studied Greek and Roman History up to University Scholarship level and I have also studied Roman Britain to the same level. Archaeology has only had a secondary importance here but I have taken an interest in it outside my school courses. I have only assisted in one excavation so far. That was - August 1960 at Longbridge Deverell in Wiltshire under Professor and Mrs. C. P. C. Hawkes. It was an Iron Age Hill Settlement of the A + B dates.

The dates that would be convenient for me ^{at Arey} would be August 1st to September 1st, but I understand that it is possible that

you require only well experienced and knowledgeable students, those who are ready to study Archaeology as their main subject.

Yours sincerely

Jonathan Ensknis

24 mars 1961

Mr J. ERSKINE
137 Penn Hill Road
Weston
BATH
Somerset

Monsieur,

Je viens vous confirmer votre inscription au camp de fouilles d'Arcy-sur-Cure pour la période du 1er août au 1er septembre. Si toutefois vous changez vos projets, je vous demanderais de bien vouloir nous en avvertir le plus rapidement possible.

Veillez agréer, Monsieur, l'expression de mes sentiments les meilleurs.

Pour A. LEROI-GOURHAN

Maullin

4 rue de Loues

Belemme - S. O.

July

137 Penn Hill Road,
Weston,
Bath,
Somerset,
England.

29.5.61

To Prof. A. Leroi-Gourhan
Musée de l'Homme
Paris.

Dear Sir, I very much regret to have to inform you that owing to completely unforeseen circumstances I am unable to attend the school of archaeology at Avey-sur-Cure this coming August. I appreciate all the trouble you have taken and ask to be excused any inconvenience I have caused you.

Yours faithfully

Jonathan G.P. Enkrie

Tel.: 78597

137, Penn Hill Road,
Newbridge Road,
Bath
England

27.3.61

Prof. A. Leroi Gourhan.

Dear Sir,

Thank you very much for your letter of the 24th March confirming my acceptance in the school at Arcy-sur-Cure from the first of August to the first of September. I have my own tent and will be bringing it. But could you please tell me if there will be any other expenditure beyond the 6.50 NF per day and also if there is any other equipment I am expected bring beyond that mentioned in your letter.

Yours faithfully

Jonathan Zink

10 avril 1961

Mr J. ERSKINE
137 Penn Hill Road
New bridge Road

BATH
England

Cher Monsieur,

En réponse à votre lettre du 27 mars :

- il n'y a pas d'autres frais pour l'école de fouilles que les 6,50 NF prévus et une inscription d'assurance accident qui s'élève à environ 20 NF pour la durée des fouilles.

- Il n'y a pas non plus d'autre matériel que celui mentionné sur la notice (couchage et vêtements chauds, assiette et couverts). Vous pouvez évidemment apporter un costume de bain, un appareil photographique et tel autre matériel quivous plaira.

Veillez croire, cher Monsieur, à mes sentiments les meilleurs.

A. LEROI-GOURHAN

17 jan-let 1961

H. FERLUS Michel.

73 rue Clovis.

PARIS V.

Monsieur.

Je suis inscrit pour un stage de fin de
de la période du 16 au 31 Août, mais
depuis mon inscription j'ai fait une
demande pour un poste d'enseignant au Laos,
demande qui, si elle n'est acceptée m'obligerait
à être sur place fin Août. Désirant
niveau participer à ce stage avant un
éventuel départ, je vous demanderais
s'il est possible de me faire participer à
la période immédiatement précédente, c'est à
dire la première quinzaine d'Août. Si vous
pouvez m'informer de la date exacte, si non
pouvez considérer mon engagement comme
n'étant plus valable.

Tout en exprimant le vœu d'une réponse
positive, je vous prie d'agréer Monsieur l'assurance
de mes bons sentiments

H. Ferlus

M. FERLUS Michel

Paris le 27 juillet 61

Monsieur .

Après vous avoir demandé de
changer la date de mon stage à
l'école des fouilles, je me vois obligé
de rompre mon engagement. Je suis
nommé dans un poste d'enseignant
au Laos et je dois, durant 6 mois
d'août, assister à un stage de
formation pédagogique de 3 semaines.

Croyez à mes vifs regrets de
ne pouvoir faire un séjour sur les
bords de la Cure .

~~Ferlus~~

- M^r. FERLUS Michel.

23 me Clovis Paris (5^e)

- étudiant en Archéologie Préhistorique.
possédant le CÉS d'Ethnologie.

- désirerait participer à un stage de fouilles
du 15 Août au 1^{er} septembre.

Inscription à l'école de Fouilles d'Arcy-sur-Cure, été 1961

Nom: Alain Gallay

Adresse: %Madame Deloche de Noyelle, 20 quai de la Mégisserie, Paris I^e

Adresse à Genève: 3 rue des Chaudronniers, Genève

Durée du séjour: du 1^{er} août au 1^{er} septembre

logement: sous tente personnelle

Renseignements personnels:

Participe au stage du centre de recherches pré- et protohistoriques du Musée de l'Homme

Participation à 6 campagnes de fouilles en Suisse (néolithique - protohistorique romain)

Gilles GAUCHER

Professeur

11 bis rue de l'Arquebuse

AUTUN

le 24 VI 61

Monsieur,

Je vous remercie de bien vouloir
me faire place à Arcy & Cure du
16 au 31 juillet et vous confirme
mon inscription.

Acceptez, Monsieur, l'expression
de mes meilleures salutations,

G. Gaucher

Gilles GAUCHER
Professeur certifié d'histoire
à l'École Militaire d'Autun

lettre le 23.6
proposant 18 au 31.7 si disponible
réponse demandée par retour

Monsieur,

Je désirerais vivement être

admis quinze jours à l'École de Fouilles
d'Arcy-sur-Cure de préférence durant le
mois de juillet.

Je me rends bien compte que
ma demande est très tardive, je souhaite
que vous veuillez bien lui donner une
réponse favorable cependant; en effet ce
stage serait très important pour moi car j'ai
l'intention de préparer dès tard une

Thèse de troisième cycle de Protohistoire.

Veillez -accepter, Monsieur,
l'expression de mes salutations respectueuses,

J. Jauchet

M^r Yves GUIDON

né le 20. 1. 1936 - Paris - Breton -

2 me du Parc de Clagny - Versailles

Etudes secondaires jusqu'en 2^e
Ecole Boule (Bronzier orfèvre) C.A.P.

Fouille des mines d'une cité Berbère

Kalaha des Beni Amahd XI^e

- fouille décidée par le Préfet de Constantine
avec 25 ouvriers -

M^r Golvin (université d'Alger)

Spéleo avec les S.D.F. (E.d.F)

- travaille actuellement dans l'électricité -
chez un artisan -

- du 15.7 au 15.8 - (et si possible jusqu'au
31 août -)

possède Tente -

Jean HEBERT
734 Cité de la Plaine
Clamart (Seine)

26 juin 1961

H

Monsieur le Professeur,

Je me permets de vous demander s'il me sera possible de participer avec les fouilles d'Arcy au cours de la semaine du 3^e juillet au 6 août, que je me propose de passer chez ma belle-mère à Béry sur Cure. Ce serait un grand plaisir pour moi de poursuivre mon initiation aux fouilles préhistoriques selon les méthodes rigoureuses que vous enseignez à Arcy. Initiation que j'avais commencée en 1959 sur le chantier de "Béry" où une galerie nouvelle avait été mise à jour, et continuée en 1960 pendant quelques jours en aidant le P. Hours.

Dans l'espoir d'une réponse favorable, je vous prie d'agréer, Monsieur le Professeur, l'expression de mes sentiments respectueux et dévoués

Peter KOCH

Oudegein
Jutphaas
Pays Bas

55

François LABLAUDE
8 rue du Parc de Clagny
Versailles

Versailles le 6 Mai

don 15 ans 31.5

Cher Michel.

Je m'adresse à toi sur le conseil
de Claude qui m'a dit que c'était
toi qui t'occupais de l'inscription pour Arcy
ou de la oublier, mais je me souviens
juste moi aussi un peu tard. Je suis
revenue de la lecture il y a déjà plus
d'un mois mais je ne me suis pas en
core très bien remis dans la course -

Je serais très contente de venir encore
à Arcy - Dis moi en toute simplicité
si vous pouvez me parler du nom - Je sais
qu'il y a déjà énormément d'inscrip-
tions - J'aimerais venir en fin de
dans la 2^e semaine d'été -

J'ai une place sur la grille et tu
remercie à l'avance -

avec toute ma amitié

F. Lablaude

Geneviève GENDRAULT

62 rue du Bac 7^e

BAB 08-92

Prépare Licence de Lettres

Sous bonne patronne

15.8 au 31.8

Fouilles d'Arcy

57

Paris, le 12 / 4 / 61

Bande contact.

Monsieur,

Depuis longtemps, une
de mes amis me parle du
camp d'Arcy sur Cure.
Le feu Hours m'a fait par-
venir une documentation
bibliographique sur la Préhistoire
et tout cela m'intéresse
beaucoup. J'ai voulu faire
une licence d'Art et Arché-
ologie ; je suis finalement
en cours de Licence de Lettres
mais le domaine de
recherche archéologique me
m'intéresse pas moins,
bien au contraire.

Si cela est possible,

pourrais-je donc participer
à ce camp une quinzaine
de jours au mois d'Août?
Dans l'espoir d'une
réponse affirmative, Veuillez,
Monsieur, recevoir l'expression
de mes sentiments les
plus respectueux

J. Jendault

Geneviève Jendault
62 rue du Bac
Paris 7^e

21 avril 1961

Mademoiselle G. GENDRAULT
62, rue du Bac
PARIS 7e

Mademoiselle,

En réponse à votre lettre du 12 avril concernant le camp de fouilles d'Arcy-sur-Cure, je vous demanderai de bien vouloir prendre contact le plus tôt possible avec M. Brezillon, au Musée de l'Homme (Département de technologie, le jeudi et le vendredi) afin qu'il puisse vous donner les renseignements nécessaires. Je ne peux dès à présent vous garantir une place car les demandes des étudiants sont déjà trop nombreuses pour le nombre de places disponibles.

Veillez agréer, Mademoiselle, l'expression de mes sentiments les meilleurs.

Pour A. LEROI-GOURHAN

Villeneuve le 19 Mars 1961.

cher Monsieur,

oui

Après avoir reçu votre fiche explicative, je vous envoie ce petit mot pour vous dire que je désirerais participer à votre session annuelle de familles à Arcy. Pour les dates, j'ai choisi du 15 Juillet au ~~15~~⁵ Août. J'espère qu'elles vous conviendront. Je désirerais aussi avoir une place sous vos tentes collectives. Y aura-t-il une fiche d'inscription à remplir et pour le départ est-ce que l'on sera prévenu par arriver tel jour ou bien devra-t-on se rendre directement à Arcy sans prévenir. Veuillez aussi m'envoyer si il vous plaît, l'adresse pour régler la cotisation.

Veuillez agréer Monsieur, l'expression de nos sentiments les plus distingués.

Christian

- Je vous ai joint mon adresse:

M. HAZIELLE Christian.

3 rue 1890 Villeneuve
Seine

Villemomble, le 2 Novembre 1960⁺

Chère Madame,

Sur le conseil de Monsieur Gaudou, secrétaire général de la Société préhistorique française, je vous envoie cette lettre pour vous demander s'il me sera possible de participer à la prochaine campagne de fouille à l'école de fouille d'Arcy sur Cure du professeur Leroi-Gourhan. en Juillet Août prochain.

S'il vous est possible, pourriez vous m'indiquer les dates approximatives auxquelles auront lieu ces fouilles, et aussi, mais pour mes parents: s'il faudra emmener du matériel, des vêtements spéciaux le prix à payer, comment se passeront ces fouilles (c'est à dire l'organisation du camp et comment se passe une journée), comment il faudra se rendre à Arcy sur Cure (si tout le groupe se ensemble ou bien si chacun s'y rend par ses propres moyens). Ce qu'il faut faire pour l'inscription.

Un grand merci, agréer Madame, l'expression de nos sentiments les plus distingués.

Je vous ai joint mon nom et adresse.

Je suis étudiant au lycée Charlemagne, en 1^{er} Bac et j'ai 17 ans

CHRISTIAN HARELLE

3 rue 1890

Villemomble

Seine.

à confirmer -

STAGE FOUILLE

Alain JEANJACQUOT
Né le 4 juin 1942

112 rue Lecourbe
XV^e

Apprenti Horloger -
prépare examen entrée en Fac de Lettres -

1^{er} Quartier
Pépin

desire suivre enseignement famille
se destinerait à Préhistoire ou Protohistoire

Membre Société Eduenne -

Alain JEANJACQUOT
112 rue Secourbe
Paris 15^e

Paris le 1^{er} Mai 1961

Monsieur,

En réponse à votre lettre du 23 Mars 1961
j'ai l'honneur de vous confirmer mon inscription
pour le camp de fouilles d'Arcy-sur-Aure du
1^{er} au 15 Août et je vous prie de m'excuser
du retard apporté à vous répondre, ayant été
absent je n'ai pu le faire plus tôt.

En espérant que cela n'en traversera pas
l'organisation des fouilles et qu'il me sera possible
d'y participer.

En m'excusant encore du retard de ma
réponse, je vous prie de croire, Monsieur, à
mes sentiments distingués

A. Jeanjacquot

23 mars 1961

Monsieur Alain JEANJACQUOT
112, rue Lecourbe
PARIS 15e

Monsieur,

Je vous envoie ci-joint les renseignements concernant le camp de fouilles d'Arcy-sur-Cure. Si vous avez l'intention de participer à ces fouilles, je vous propose les dates du 1er au 15 août, les autres périodes étant extrêmement chargées, et je vous demanderais de bien vouloir nous confirmer votre inscription le plus rapidement possible.

Veuillez agréer, Monsieur, l'expression de mes sentiments les meilleurs.

Pour A. LEROI-GOURHAN

26 mai 1961

Monsieur P. KOCH
Oudegein

JUTPHAAS
Pays-Bas

Monsieur,

Le camp d'Arcy-sur-Cure est effectivement surchargé cette année ; il a fallu clore les inscriptions plus tôt que prévu et nous n'avons pu satisfaire à beaucoup de demandes. Toutefois, exceptionnellement, il nous serait possible de vous recevoir du 16 au 24 juillet et je vous demanderai de nous en donner confirmation le plus tôt possible.

Veillez croire, Monsieur, à mes sentiments les meilleurs.

Pour A. LEROI-GOURHAN

Mesnil le 11 Août.

Cher Latah

Je t'excuse un peu (ne t'en va pas)
malheureusement la belle fille
à May = J'ai un empêchement au
dernier moment, et je ne pourrais jamais
faire la "x" ou "éclair" -
J'ai vu le camp à l'heure de la
coucher et je ne pourrais d'ailleurs

66-1

x me retrouver -

Excusez moi encore de vous gêner si tard
et croyez, cher l'ami, que si je n'arrive
à votre fonction c'est mon respectueux souvenir

Flaccourt

65-2

9 mai 1961

Mademoiselle F. LABLAUDE
8, rue du Parc de Clagny
VERSAILLES

Mademoiselle,

M. Brezillen m'a transmis votre demande d'inscription au camp d'Arcy-sur-Cure et, malgré le nombre considérable d'inscriptions, il sera possible de vous recevoir du 15 au 31 août.

Veillez croire, Mademoiselle, à mes sentiments les meilleurs.

F. DAVID

Le Samedi 29 Aout

~~du 11 au 31 - 8 -~~

Cher Michel,

Madame Leroi-Jourhan avait dit à papa que je pense à mon inscription pour Arey avant de partir en vacances, et je voulais toujours aller moi-même m'inscrire au musée au Vendredi. Mais depuis la rentrée je n'en ai pas eu le temps. Téléphonant hier à Madame Leroi-Jourhan j'ai appris que c'était toi qui t'occupais des inscriptions. Je viens donc te demander de m'inscrire pour le mois d'Aout du 1^{er} à la fin du camp. J'aurais une tente comme au dernier camp.

Je me réjouis à la pensée de ce camp j'attends ta réponse, avec tout
Souvenir

Monette de Laul

Monette de LATIL

28 me guesant

PARIS. 17^e

68-2

9 mai 1961

Mademoiselle M. de LATIL
28, rue Guersant
PARIS 17^e

Mademoiselle,

M. Brezillon m'a transmis votre demande d'inscription au camp d'Arcy-sur-Cure. Toutefois, étant donné le nombre considérable de demandes, je ne puis vous assurer une place pour le mois d'août entier et vous propose de venir du 11 au 31 août.

En m'excusant de ne pouveire satisfaire à votre demande, je vous prie de croire, Mademoiselle, à mes sentiments les meilleurs.

Yves
Brezillon

Yves
Brezillon

9 mai 1961

M^r LE GARS - Jean Claude

33 rue Louis Thuillier

AMIENS -

Élève Ecole du Louvre

(M. Stern)

desirerais participer ARCY
1961

écrire si possible.

71

Amulation
nobée

Paris, le 4 Juin 1961.

Cher Monsieur,

Vous m'avez réservé avec beaucoup de gentillesse une place à votre stage de fouilles préhistoriques pendant les grandes vacances. Je desire ardemment pouvoir y participer.

Cependant pour des raisons familiales et financières, je dois renoncer à votre généreuse proposition. En effet, je me marie au mois de Juillet. Ensuite, il m'est impossible de trouver un emploi afin de subvenir à mes besoins et de pouvoir l'année scolaire prochaine.

Je vous prie d'excuser mon retard et, avec tous mes remerciements, veuillez recevoir, cher Monsieur, l'expression de mes sentiments respectueux.

LEOCMACH Tu-Chuong.

90 Mme Anker

40 Rue Madame
PARIS VI^e.



Mlle LINNOCENT - Micheline

D² en Médecine -
Elevé Certif. Archéologie Préhist

Stage Aray -
du 15.7 au 1.8.

73

M. Maadhou —

(de la part de M. Casal)
- Ecole du Louvre -

possède tente et couchage

- stage Aray -
du 16 au 31.8 ?

Paul MARCHAND 26 ans

Élève de 4^e année École dentaire

15 juillet - 1^{er} août ou

plus vraisemblablement 1^{er} - 15 août

de la Part de
Marie Cecile Vial —

— ARCY 1961 —

75

pas de place

Jean-Pierre Moheu, élève de philosophie au lycée de Douai

à Monsieur le Professeur Leroi-Gourhan

Objet: Ecole d'Arcy sur Cure
Demande de renseignements.

Monsieur le Professeur,

Élève de philosophie au lycée de Douai, affilié à la Société Préhistorique Française, c'est sur les conseils de Mademoiselle Brigitte Duhamel, une de vos anciennes élèves d'Arcy sur Cure, que je me permets de vous demander des renseignements sur l'école de fouilles que Vous avez organisée jusqu'à présent à Arcy sur Cure, et, si elle existe encore cette année, les conditions qu'il y aurait à remplir pour s'y faire inscrire, si cela est possible.

En vous remerciant, je vous prie de croire, Monsieur le Professeur, à l'assurance de mes sentiments respectueux.



Jean-Pierre Moheu
13 Avenue de TWICKENHAM
Douai (Nord)

H. Moniot
11 rue Chauguin
Autun

Autun 16.2.61⁺

Repondu le 2.3.61.

Mademoiselle

Êtes-vous déjà en mesure
de me faire savoir s'il y aura
un camp de fouilles à Arey cet été,
ses dates, ses conditions ... et
s'il y aurait de la place pour moi ?
(sans le moindre engagement
quant à moi car je ne suis pas
du tout sûr de disposer de
mon été).

Claudine et moi vous
adressons toutes nos amitiés,
et les sourires de François,
le "grand" frère, et de Béatrice,
la petite

H. M. L.

Roland MOURER

65 av. Foch - Paris XVI^e

Baccalauréat en Droit

Certificats préparés : Ethnologie et archéolo-
gie préhistorique

Candidat au stage de fouilles d'Arcy sur Cure.

78

Annie OBER

Prépare le certificat
d'Ethnologie -

• Stage Arcy -

15 - 31 Août.

• matériel de camping -

79

Robert Parès

Maison de Suède

9 Boulevard Jourdan

PARIS - 14^e.

né le 9 Mai 1930 à Mauguio (Hérault)

Licencié de Philosophie - Toulouse 1954.

Certificat de Sociologie générale - Paris 1959.

2 voyages en Suède, dont 1 premier voyage d'étude
comme Boursier du Gouvernement Suédois.

Inscrit à la VI^e section de l'Institut des Hautes Études, pour une
thèse du 3^e cycle sur "les phénomènes d'acculturation dans la
zone industrialisée de la Suède".

Il s'engage à participer au stage de fin de semaine dans une
période comprise entre le 5 et le 25 août 1961* (à ce
prix même le logement, je dispose d'une tente personnelle)

R. Parès

* ou, éventuellement, entre le 1 et le 25 août.

3 mars 61.

Monsieur Peltreau Villeneuve
40 rue du Bac
Paris VII

répondu le 9/3/61

non

Monsieur

Désirant faire des fouilles
préhistoriques et etc, seriez
vous assez aimable pour me
donner le renseignement
concernant le camp d'Arcy et
ses activités -

Veuillez croire à l'expression
de mes sentiments distingués.

Peltreau Villeneuve

Science ex. né le 3.11.41

M^{lle} Francine PETIT

du me Dauphine - Vie

Certif archeol. Prehist -
" Ethno (en 1960)

possède seule -

desirerais participer ARCY

16 au 31. 7 -

82

FACULTÉ DES LETTRES
ET SCIENCES HUMAINES

72, rue Pasteur
LYON-7^e

Camp de Feuilles

SAUGET et Madame SAUGET

1^{er} août - 16 août 4 Rue CARION Auteuil (5 et 6)

M^{lle} CHAUVIRE

29 juillet - 12 août 44 Rue de la République
Lyon

15 juillet - 1^{er} août Verdun Chauxise

1^{er} - 15 août - Melecium X Vimont Vicary (? Texte)

24 mars 1961

Monsieur POIRIER
Villa Ariane
12 bis quai du Docteur Mass
MAISON ALFORT (Seine)

Monsieur,

Je vous envoie ci-joint les renseignements concernant le camp de fouilles d'Arcy-sur-Cure en vous indiquant toutefois que la fin de juillet est déjà extrêmement chargée. Je vous demanderai donc de bien vouloir donner votre préférence au mois d'août, dans la mesure du possible.

Veillez croire, Monsieur, à mes sentiments les meilleurs.

Pour A. LEROI-GOUHAN

84

"brownwood"
Viewfield Road.
Arkroath.
Angus.
Ecosse.

Monsieur le Professeur A. Leroi-Gourhan, 26/5/61.

Monsieur,

Il y a un mois que vous m'avez fait connaître la notice relative aux fouilles de Arzy-sur-buse. Je vous ai déjà écrit que j'aimerais beaucoup y assister 15th juillet au 12 août.

Malheureusement je trouve que fondamentalement à cause des nouvelles circonstances familiales je ne pourrais pas être dans votre région cet été. Je regrette profondément que je ne sois pas avec vous à Arzy. Je vous demande pardon de toute la

trouble, que je sais, que je vous ai
donné.

Recevez, Monsieur le Professeur,
l'expression des mes sentiments les
meilleurs

JN Graham Ritchie

Réponse à vous

"Crownwood"

Viewfield Road

at breadth

Angus

Eurec 4.B.

le 27 avril 1961

Monsieur,

Je vous remercie de votre très gentille lettre et je compte d'être à Arey-sur-Cure 15 juillet jusqu'à 12 août — un mois comme vous l'avez suggéré. Donc, je serai reconnaissant si vous pouvez m'inscrire sur la liste de vos travailleurs.

J'aimerais savoir, si vous plaît, où il me faudra me rendre à Arey le 15 juillet; et si vous pouvez me donner une idée des dépenses de quelqu'un qui va suivre les fouilles à Arey.

Recevez, Monsieur, l'expression de mes
sentiments les meilleurs.

JN Graham Ritchie

2 mai 1961

Mr J.N.Graham RITCHIE
"Crowwood"
Viewfield road
Arbroath
ANGUS
Scotland

Monsieur,

Nous prenons note de vos dates du 15 juillet au 12 août.
Pour se rendre à Arcy, vous avez les indications de la notice.
Arrivé là, vous demandez le camp de fouilles ou les grottes.
C'est à 1 km de la gare, mais il est probable qu'il y aura une
de nos voitures pour prendre les bagages.

Pour les dépenses, vous avez aussi la notice (6,50 NF par
jour, plus l'assurance pour un mois). Il n'y a aucune autre
dépense, sauf celles que vous feriez pour votre compte personnel.

Veillez croire, Monsieur, à mes sentiments les meilleurs.

A. LEROI-GOURHAN

88-1

August -
1 sept.

repondre le 10-4-61

"Crowswood"
Viewfield Road

Arbroath.

ANGUS.
Ecosse.

427 mars 1961.

Cher Monsieur,

Je viens de recevoir des lettres de
Monsieur Henri Seyrig de la Direction des Musées
de France, et de Monsieur Georgio Rossi de UNESCO.

Ils m'ont conseillé de vous écrire pour vous
demander si je pourrais prendre part à
la campagne des fouilles à Argy-cum-bura
cet été.

Je suis étudiant d'archéologie de
l'Université d'Edimbourg et je veux
ajouter à mon expérience du travail aux

feuilles. Monsieur Seyrig a dit que cette
campagne serait très intéressante au point
de vue de la mythologie.

Je parle français assez couramment
et parce que j'ai l'intention de passer
quelques semaines en Savoie, je pourrai
facilement me rendre à Aray-sur-bure de
15 juillet à 1^{er} septembre. Je serai prêt
à faire toute sorte de travail de site.

Si vous pouvez me recevoir je
serais très content de vous donner des
renseignements plus complets sur moi.

Veuillez agréer, Monsieur, mes salutations
distinguées,

JN Graham Ritchie

88-9

10 avril

61

Mr J.N. Graham RITCHIE
"Crosswood"
Viewfield Road
Arbroath

ANGUS
Scotland

Monsieur,

Veillez trouver ci-joint la notice relative aux fouilles d'Arcy-sur-Cure. J'ai l'honneur de vous faire connaître :

- qu'il s'agit de fouilles paléolithiques, ce qui n'offre pas d'inconvénient du point de vue des méthodes, mais qui peut être moins intéressant pour vous si vous faites de l'archéologie classique.

- Le séjour prévu est au minimum de deux semaines. Si vous voulez suivre les fouilles pendant un mois et demi, ce sera certainement très intéressant, mais je vous préviens que vous risquez de trouver le séjour assez fatigant. Un mois est la bonne moyenne à mon sens. Si vous venez au début et que vous vouliez rester jusqu'à la fin, il sera possible de prolonger.

Recevez, Monsieur, l'expression de mes sentiments les meilleurs.

A. LEROI-GOURHAN

ANDRÉ ROOS

Ingénieur A.M. et T.C.F.

10, Rue Parent de Rosan - PARIS XVI
16 Février 1961

Monsieur le Directeur du Centre de Recherches
Préhistoriques et Protohistoriques
MUSEE de l'HOMME
Palais de Chaillot
P A R I S 16

Monsieur le Directeur,

Si mon appartenance à la Société Préhistorique Française et à la Société Française d'Égyptologie en qualité de membre de la dernière, en particulier, depuis 7 ans ne peuvent constituer de titres suffisants pour m'autoriser à suivre le Cours d'Archéologie Préhistorique, j'ose espérer que mon âge (je suis né en 1898) et ma profession d'Ingénieur m'ouvriront quand même la porte de ce cours. Je voudrais tant pouvoir fixer mes connaissances en matière préhistorique en suivant principalement le cours de Monsieur LEROI-GOURHAN et puis aussi les exercices pratiques.

Je pense que les travaux de génie civil que j'ai exécutés à travers le monde: en Egypte, en Afrique du Nord, en France, etc ainsi que mes recherches archéologiques en de nombreux pays seront d'une certaine utilité au cours de stages de fouilles que je ferais avec simplicité et dévouement.

Je sollicite donc mon admission au cours d'Archéologie Préhistorique et je suis disposé à acquitter les frais qu'elle entraînerait.

Veillez croire, Monsieur le Directeur, à l'assurance de toute ma considération respectueuse et à mes remerciements.

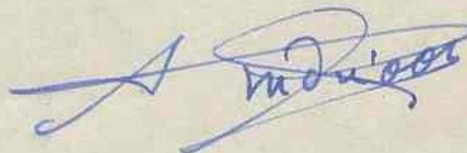

Vice Président de la Société
des Ingénieurs ARTS & METIERS

COURS SANAMENS

2, RUE ARGAND
GENÈVE

TÉL. 8 44 70
CH. POST. 1. 1080

GENÈVE, LE 13. 6. 61

Monsieur

Devant pour des raisons
de travail, rester à Genève cet été, j'
suis navrée de ne pouvoir partici-
per aux familles du 1er au
15 août, comme je l'aurais prévu.

Je vous remercie encore
pour toute la peine que vous avez
prise et vous prie de m'excuser
de ce court temps bien
insolite.

Veuillez croire à toute ma recon-
naissance et recevez, Monsieur, mes
salutations distinguées.

Ada Rotschou

33, HIGH BEECHES,
CHELSFIELD,
KENT.

12. IX. 60

To whom it may concern

During August and September of this year Miss Ada Rabsehorn worked with me on the excavation of a complex round barrow near Stonehenge in Wiltshire. At all times she displayed an energy of approach, a power of observation, a faculty for suggestion and an ability to aid — all qualities needed at all times in the prosecution of field archaeology.

Her hard work &

100
TEL.
CH. POST

application often in adverse
deaths will not be forgotten
& he will certainly be a welcome
member of any excavation team
that I may organize in the
future

Paul Ashbee

le 15 août +

Ade Rotschow
COURS SANAMENS

2, RUE ARGAND

GENÈVE

TÉL. 8 44 70

CH. POST. 1. 1050

GENÈVE, LE 4.3.1961

concerne: école de fouilles d'Arcy
sur Cure; été 1961

Monsieur,

Voici longtemps déjà que
monsieur Jolloy, qui suit actuellement
vos cours à Paris, me parle de l'école
de fouilles que vous tenez chaque an-
née à Arcy sur Cure.

Pien que des raisons exté-
rieures à ma propre volonté m'aient em-
pêché de continuer mes études dans le
sens de l'archéologie préhistorique, je
me suis toujours sentie attirée par ce genre
de recherches et ce serait pour moi une
grande joie de pouvoir participer au
camp de cet été pour y apprendre le
difficile métier qu'est le véritable ar-
chéologie.

Au courant de ces dernières
années j'ai déjà eu l'occasion de col-
laborer à quelques campagnes de fouil-
les soit en Suisse (1 mois près d'Aigle,

Bronze ancien, Bronze final et Fer), soit en
Angleterre avec le professeur Paul Ashbee
(2 mois, tumulus du Néolithique final et du
Bronze) dont je vous communique les
deux mots de recommandation.

S'il n'est pas impossible
que je vienne (et je sais que le nombre
de demandes est fort grand), il serait
dans mon intention de rester quatre se-
maines environ devant le mois d'août.

Dans l'attente de votre ré-
ponse, je vous prie d'agréer, Monsieur,
l'expression de mes sentiments respectueux.

Ade Rotsch

Annexe:

une recommandation

24 mars 1961

Mademoiselle Ade ROTSCOW
Cours Sanamens
2, rue Argand
GENEVE

Mademoiselle,

Je viens confirmer votre inscription au camp de fouilles d'Arcy-sur-Cure pour la période du 1er au 15 août. Nous ne pouvons vous garantir une place à la fin du mois car le nombre des demandes est très élevé. Si toutefois vous changez vos projets, je vous demanderais de bien vouloir nous en avertir le plus tôt possible.

Veuillez croire, Mademoiselle, à mes sentiments les meilleurs.

Pour A. LEROI-GOURHAN

39-1

Rouen, Ville Musée,
le 7/8/61

Cher Patrou,

J'ai trouvé ce précieux do-
cument ce matin en patrouillant des fouil-
les sous la porrière du musée. Le bon vent
fat à propos pour vous annoncer ma
arrivée à Ancy, je me mets aussitôt à mon
bureau : arrivée en gare d'Ancy Vendredi
soir à 17h3. Ça me fait un plaisir fou de
quitter enfin cette belle mais triste ville et
de retrouver les bords de la riante Cure.

J'espère que tout y va au mieux et que
les découvertes sont nombreuses; transmettez
je vous prie à tous ceux que je connais
déjà toutes mes amitiés, particulière-
ment à ma "famille".

Vivement vendredi, les conches, les plans,
les zéros et la caillasse!

Je vous envoie mon meilleur souvenir
ainsi qu'à Madame Leroi-Gouhan,

Danielle

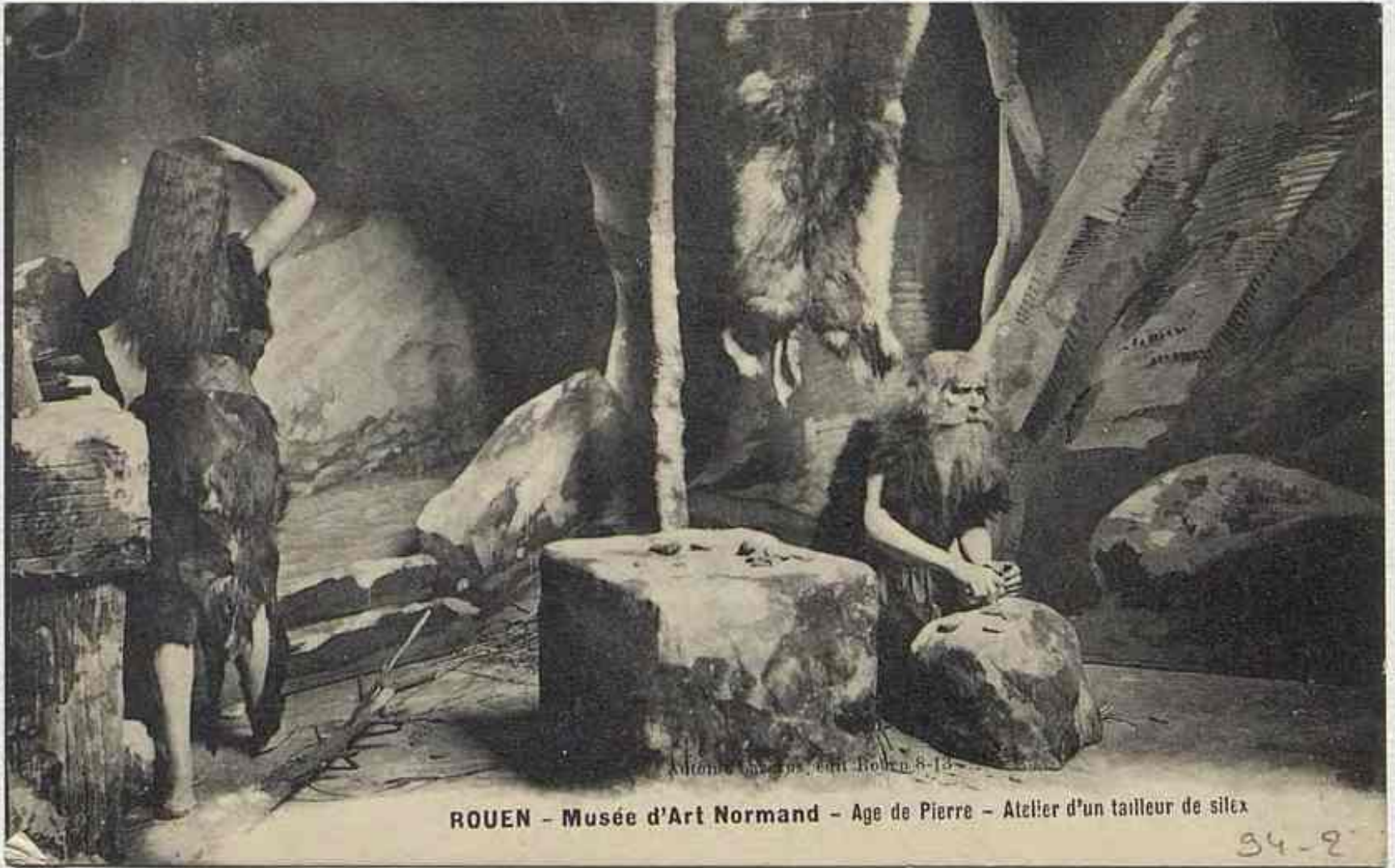

ROUEN - Musée d'Art Normand - Age de Pierre - Atelier d'un tailleur de silex

34-2

95-1

Besançon le 17-7-1961

SAUGET

Monsieur,

Il y a quelques mois Monsieur Boirier demandait
des volontaires pour le stage de fouilles d'Arcy sur
vous organisé. Monsieur Boirier m'avait dit
que je recevrais des nouvelles de votre part mais je n'en
ai toujours pas reçu or je lui avais dit que début
Août me contacterait pour ce stage.

Voyant le mouvement arriver j' - l' - pressé de vous
envoyer ces quelques notes pour vous de - aider si possible
j' en ai un peu.

Je vous envoie ces quelques notes pour un petit, j' vous en
serai reconnaissant, j' ne sais s' il faut que j' - e présente
à Argy sans j' ai avoir été en relations avec vous.

En attendant réponse de votre part merci, Monsieur,
la reconnaissance de celui qui déjà est votre élève

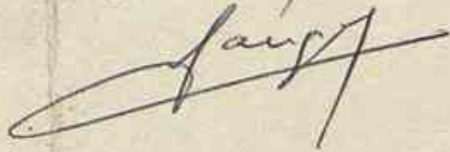

Voici mon adresse actuelle (vacances)

Monsieur Daniel SAUGET

Rancenay par Montferrand -
le-Chaten

(Doubs)

ou : 4 Rue Carion

Auxun

95-3

- Sect. 2 -

*faire suivre
Ave*



Monsieur André LEROI - GOURHAN
5 Rue Du Général Leclerc
~~126 Avenue Philippe Auguste~~
Vermenton

~~PARIS~~ XI
(Yonne)

36-1

M^e

Nous nous excusons
du retard de notre
réponse, Nous pensions
que tout était réglé
par M^r Pournier, et nous
vous attendions le 1 août
le camp se prolongeant
jusqu'à la fin août,
nous serons heureux de
vous recevoir quand
vous le désirerez, si
cela vous est encore
possible -

Dans cette attente
Veuillez

Besançon le 12-8-64

Monsieur

Ayant reçu votre réponse concernant
le stage de Saint-d'Arcy, je dois vous donner
mon accord. J'arriverai à Arcy
le 15-8 au matin par le train d'Autun.

En attendant, veuillez agréer,
Monsieur l'assurance de mes sentiments les
meilleurs.



Monsieur

Jean Sanger

4 Rue Carion

Autun - Sect. 2.

SPENCER Zuléma -

Chilienne :

adresse : 18, rue Duperré Paris 8^{ème} TR 1-57-25

Demande à M. le directeur de bien vouloir
l'inscrire pour le stage à l'école de fouilles
d'Arcy-sur-Cure du
15 juillet au 15 août 1961. —

T. R.



New York, New York
February 24, 1961

James H. Skinner:

Born Mayfield, Kentucky, 23 February, 1909. Marital status: divorced (1958); no dependents. Undergraduate work at University of Missouri (civil engineering); United States Military Academy (grad. 1933). Graduate study, Columbia University (1946). European Area Study arranged by Dept. Public Law and Gov't., sponsored by War Dept. Since summer, 1958, in Dept. Anthropology. Read French and Spanish with difficulty.

Experience exclusively in Regular Army. Commanded Field Artillery units in W. W. II (Europe) and Korea. Graduated Army War College, Armed Forces Staff College and General Staff College (subsequently on faculty at latter). Staff assignments (intelligence) with H. Q. European Command, War Dept. General Staff and Joint Chiefs of Staff (Dept. Defense). Served as U. S. Advisor in re-establishment of Japanese War College in 1953. Attached U. S. Mission to United Nations 1956-58 (State Dept.).

Retired from Army at own request in 1958 with announced purpose of studying Anthropology. Primary interest: archeology.

Dear Prof. Leroi-Gourhan,

Colonel Skinner is indeed older than the usual graduate student. However, he is in my estimation, very keen, and I think that he will make some good contributions to anthropology + archaeology. I commend him to you.

Ralph Solecki